

Manual de instrucciones

Butaca **9030**

bebesit

CONSERVÁ ESTE MANUAL PARA FUTURAS REFERENCIAS.

Por favor, lee con atención todas las instrucciones de este manual y conservalo en un lugar seguro para futuras referencias.

De no respetar estas indicaciones, la seguridad de tu bebé podría verse afectada.

Recordá ensamblar y usar este producto de acuerdo a este manual.

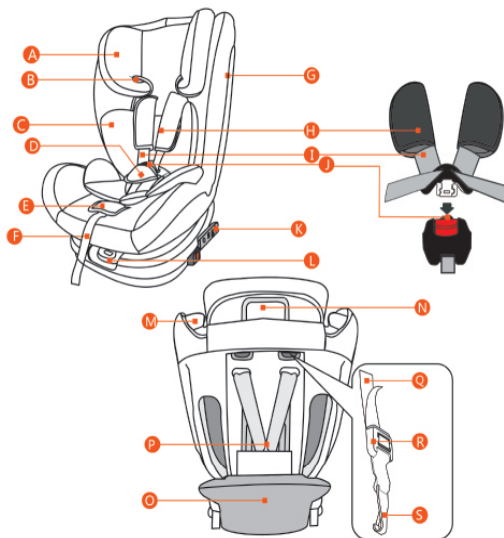

- A. Reposacabezas.
- B. Guía de cinturón de 3 puntos del automóvil.
- C. Reductor de seguridad acolchado para recién nacido.
- D. Almohadilla de la hebilla.
- E. Botón de ajuste del cinturón de 5 puntos de la silla.
- F. Correa de ajuste.
- G. Respaldo.
- H. Almohadillas de los hombros.
- I. Cinturón de 5 puntos.
- J. Hebilla.
- K. Interfaz ISOFIX.
- L. Botón de ajuste giratorio 360°.
- M. Gancho de guía del cinturón de seguridad.
- N. Asa de ajuste del reposacabezas.
- O. Base.
- P. Platina metálica.
- Q. Cinturón Top Tether.
- R. Ajustador Cinturón Top Tether.
- S. Ajustador Cinturón Top Tether.

Aviso

1. Este es un sistema de retención infantil equipado con sistema ISOFIX, que cumple con los estándares de ECE R44 / 04
2. El sistema se instala en la posición fija de ISOFIX según el tipo de sistema de retención infantil y el tipo de dispositivo de fijación (descrito en el manual de instalación del vehículo).
3. El grupo de calidad apropiado y la categoría de tamaño ISOFIX del sistema de retención infantil ISOFIX planificado son: Grupo O+ (0-13 kg) / D
4. Consulte al fabricante o minorista de sistemas de retención infantil si tiene alguna pregunta.

Este sistema de retención infantil se ajusta a la aplicación "semi-general" y es adecuado para su instalación en

MODELO	DELANTERO	TRASERO	
		Laterales	Centrales
Todos los cinturones de seguridad traseros en modelos de punto fijo ISOFIX	No	Si	No

Otras posiciones de asientos de automóvil también pueden ser adecuadas para la instalación de este sistema de retención infantil. En caso de duda, consultá al fabricante o distribuidor del sistema de retención infantil.

NO DEJAR LA BUTACA APUNTANDO HACIA ADELANTE EN LOS ASIENTOS DONDE HAYA UN AIRBAG INSTALADO.

Esta butaca de seguridad para niños/as no se puede utilizar para la instalación delantera hasta que los mismos alcancen los 13 Kg (ver instrucciones de uso).



Fijar el sistema de retención infantil mediante el cinturón del vehículo de 3 puntos, el sistema de interfaz ISOFIX y la correa superior.

Sólo apto para su uso en vehículos equipados con cinturones de seguridad de 3 puntos, homologados según ECE R16

No instales la silla de seguridad infantil en el asiento delantero del vehículo equipado con airbag, a menos que el airbag esté desactivado. De lo contrario, el airbag puede provocar la muerte o lesiones graves en caso de colisión. La silla de seguridad debe usarse en el asiento del vehículo que está orientado hacia adelante, no lo uses en el asiento del vehículo orientado hacia atrás o hacia un lateral. Por favor, mirá los siguientes dibujos para comprender bien.



⊘ Instalación errónea Posiciones

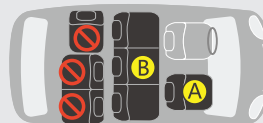

A No recomendamos la instalación de la butaca de seguridad infantil en esta posición. La posición de instalación debe estar equipada con un cinturón de seguridad de 3 puntos. Ajustá la posición de la butaca hacia atrás, de modo que se encuentre lo más lejos posible del Airbag instalado.



B La instalación debe estar equipada con cinturón de tres puntos para el automóvil.

¿Qué debo tener en cuenta a la hora de armar mi butaca?

Advertencias

- Léé el manual del fabricante sobre 1SOF para puntos fijos.
- No modifiques, agregues o quites ninguna pieza a la silla, de lo contrario se puede afectar seriamente su función y seguridad.
- Después del desembalaje, desechá las bolsas de plástico adecuadamente para evitar peligros de asfixia.
- No instales ni uses este sistema de sujeción infantil hasta que hayas leído detenidamente y comprendas las instrucciones de instalación proporcionadas por el fabricante del sistema de sujeción infantil.
- No coloques el sistema de retención infantil en la posición del asiento delantero de un vehículo equipado con airbag.
- Prestá atención a todas las pegatinas rojas o piezas de plástico rojas en la silla, que son las rutas del cinturón para su instalación.
- Las correas que sujeten el sistema de retención al vehículo deben estar bien apretadas, las correas que sujetan al niño deben ajustarse al cuerpo del niño y las mismas no deben torcerse.
- Los niños no pueden quedarse solos en su sistema de retención infantil.
- No expongas la silla a sustancias corrosivas. Cuando las piezas de plástico estén manchadas podés limpiarlas con un paño húmedo limpio. No uses ningún disolvente.
- Este producto tiene la garantía de calidad del fabricante, pero el fabricante no garantiza la calidad de los productos de segunda mano.
- Asegurate de que cualquier correa central se use en la parte baja, de modo que la pelvis esté firmemente sujeta.
- El sistema de retención infantil debe cambiarse cuando haya estado involucrado en un accidente.
- No realices modificaciones o adiciones al dispositivo sin la aprobación de la autoridad competente.
- Cuando la silla no está provista de una funda textil, la silla debe mantenerse alejada de la luz del sol. De lo contrario, puede estar demasiado caliente para la piel de tu hijo.
- No utilices ninguna pieza que no se ajuste a la silla de seguridad para el automovil para evitar daños irreversibles en ella.
- Cualquier equipaje u objeto que pueda causar lesiones en caso de colisión deben estar debidamente sujetos.

¿Qué debo tener en cuenta a la hora de armar mi butaca?

- La silla infantil para auto no debe utilizarse sin su funda.
- La funda de la silla no debe sustituirse por ninguna otra que no sea la recomendada por el fabricante, ya que constituye una parte integral del funcionamiento del sistema de sujeción.
- Las instrucciones deben conservarse en el sistema de retención infantil durante toda su vida útil.
- No utilices otros puntos de soporte de carga que no sean los descritos en las instrucciones y marcados en la silla de seguridad infantil.
- Los elementos rígidos y las piezas de plástico del sistema de retención infantil deben colocarse siguiendo estas instrucciones e instalarse de manera que, durante el uso del vehículo, no puedan quedar atrapados en una silla infantil en una puerta del vehículo.
- Si tenés alguna pregunta, por favor, ponete en contacto con el fabricante o distribuidor.

CONTROL DE SEGURIDAD

Instalación de la butaca, sistema ISOFIX.

- Debe instalarse en un asiento del vehículo orientado hacia adelante.
- Instalado en una posición con airbag inactivo.
- Usá cinturones de vehículos de 3 puntos.
- Fijación con el cinturón del vehículo sin torsión.
- Los cinturones de seguridad del vehículo deben pasarse a lo largo de los puntos de guía específicos de la silla.
- La silla se instalará en el asiento del vehículo asegurándose de que esté firmemente instalada.
- Asegurate de que la silla de seguridad infantil no esté dañada.
- Asegurate de que los anclajes ISOFIX estén instalados en el vehículo.

Elegí el modo de instalación apropiado

De acuerdo con la norma europea <ECE R44 /04>, el asiento de seguridad se divide en cuatro grupos de calidad. Seleccioná el método de instalación del grupo de calidad correspondiente al peso y la edad del niño.

Recién nacido



GO+

Categoría
Semi-universal.

Hasta 13 Kg

De 0 a 18 meses



Bebé



G I

Categoría
Semi-universal.

9 a 18 Kg

De 9 meses hasta 4 años



Jardín



G II

Categoría
Semi-universal.

15 a 25 Kg

De 3 a 6 años



Escuela primaria



G III

Categoría
Semi-universal.

22 a 36 Kg

De 6 a 12 años



Los grupos I, II y III deben instalarse con ISOFIX y cinturones de seguridad del vehículo.
No uses sólo los cinturones de seguridad del vehículo. No uses solo la correa superior.

Método de instalación del Grupo 0+.

OPCIÓN 1: ISOFIX + TOP TETHER

GRUPO 0+

Hasta 13kg
0 a 18 meses

1. La silla de seguridad infantil debe instalarse orientado a contra marcha.
2. Utilice el Isofix + el cinturón Top Tether para fijar la silla de seguridad infantil: Use los cinturones de seguridad de 5 puntos de la silla para sujetar a los niños.



1



2



3

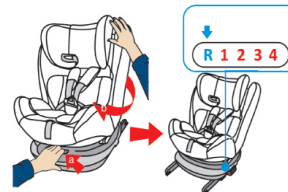

4

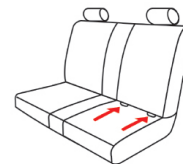

El cinturón de la correa superior debe pasar a través del gancho guía del cinturón de seguridad en el lado izquierdo o derecho.

Tirá de la manija para ajustar el ángulo de inclinación de la silla a la posición 4 y luego suelte la manija.

Tirá de la manija de ajuste giratoria hacia atrás con una manoy gire 180 grados hacia la izquierda o hacia la derecha con la otra mano para colocarla en la posición correcta.

Buscá el punto de fijación ISOFIX en el coche.

Método de instalación del Grupo 0+.

OPCIÓN 1: ISOFIX + TOP TETHER

GRUPO 0+

Hasta 13kg

0 a 18 meses

1. La silla de seguridad infantil debe instalarse orientado a contra marcha.
2. Usá el ISOFIX + el cinturón Top Tether para fijar la silla de seguridad infantil. Usá los cinturones de seguridad de 5 puntos de la silla para sujetar a los niños.

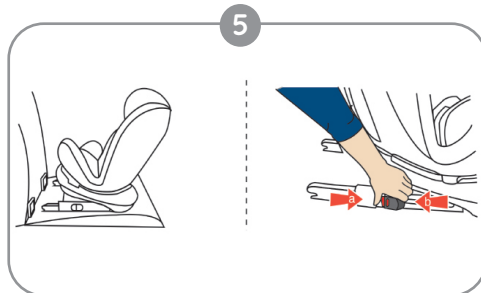

Colocá la silla de seguridad infantil orientada a contramarcha en el asiento del vehículo. Soltá la interfaz ISOFIX presionando la parte roja del botón hacia adentro (a) y luego lanzá la interfaz ISOFIX (b).

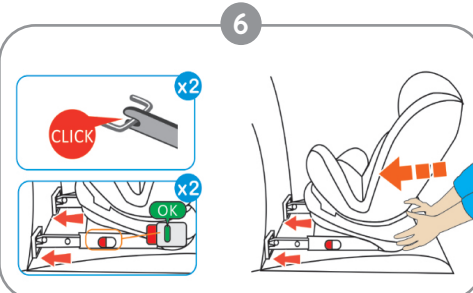

Alineá la interfaz ISOFIX en ambos lados con el manguito guía del vehículo e insertalo con fuerza hasta que escuches un clic. Para asegurarte de que se ha instalado correctamente, verificá si la indicación dentro del botón es verde como la foto que se muestra, si es rojo, volvé a instalarlo hasta que esté en verde. Empujá la silla de seguridad infantil contra el respaldo del vehículo.

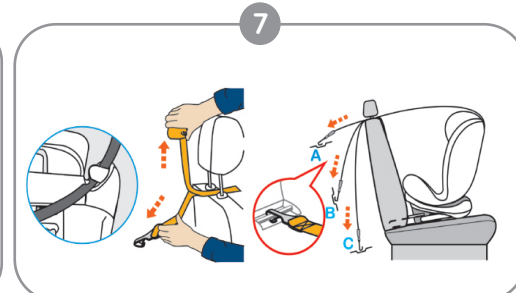

Sacá la correa del cinturón Top Tether y hacela pasar a través del gancho de guía del cinturón de seguridad izquierdo o derecho en la parte superior del respaldo. Al mismo tiempo, enganchá el Top Tether al punto fijo correspondiente del vehículo en la parte trasera del asiento, situada en el maletero.

Método de instalación del Grupo 0+.

OPCIÓN 1: ISOFIX + TOP TETHER

GRUPO 0+

Hasta 13kg
0 a 18 meses

1. La silla de seguridad infantil debe instalarse orientado a contra marcha.
2. Usá el ISOFIX + el cinturón Top Tether para fijar la silla de seguridad infantil: Usá los cinturones de seguridad de 5 puntos de la silla para sujetar a los niños.



8

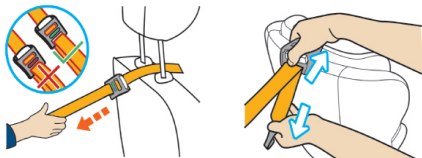

Apretá el cinturón Top Tether hasta que el ajustador interior este verde y mové la silla para comprobar si la correa superior está apretada. Si querés soltar el cinturón Top Tether, presioná el botón de ajuste y tirá del cinturón en la dirección opuesta, luego podés soltar el cinturón y sacar el gancho del cinturón Top Tether.

9

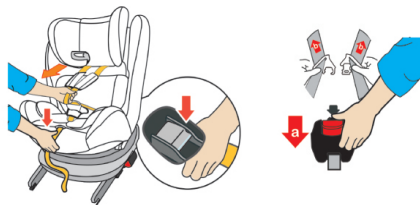

Soltá el cinturón de 5 puntos de seguridad de la silla, presioná el botón de ajuste del cinturón de 5 puntos con una mano y tirá de los cinturones hacia afuera con la otra mano hasta que la correa alcance su longitud máxima, finalmente soltá la hebilla de seguridad.

10

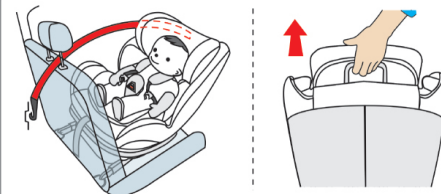

Colocá al niño en la silla. La altura del apoya cabezas y el cinturón de seguridad de 5 puntos se puede ajustar tirando de la manija de ajuste del apoya cabezas.

Método de instalación del Grupo 0+.

OPCIÓN 1: ISOFIX + TOP TETHER

GRUPO 0+

Hasta 13kg

0 a 18 meses

1. La silla de seguridad infantil debe instalarse orientado a contra marcha.
2. Usá el ISOFIX + el cinturón Top Tether para fijar la silla de seguridad infantil: Usá los cinturones de seguridad de 5 puntos de la silla para sujetar a los niños.

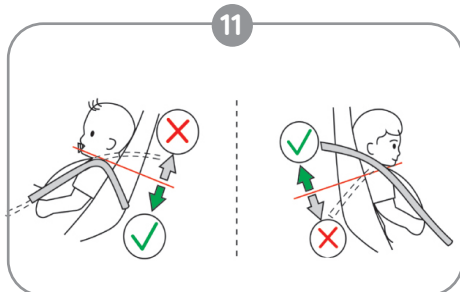

Aviso: Cuando la silla esté instalada hacia atrás (hasta 13 KG), ajustá la posición del reposacabezas de modo que la altura del cinturón de seguridad de 5 puntos sea ligeramente más baja que la posición del hombro, que debe basarse en el ancho de un dedo.

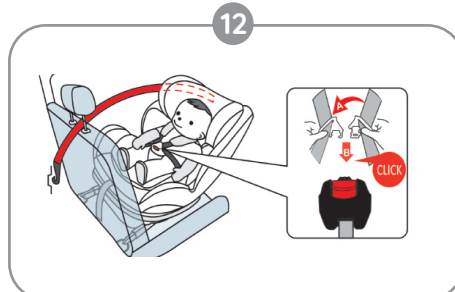

Aviso: Cuando la silla esté instalada hacia adelante (9-25 KG), ajustá la posición de la almohada para la cabeza de modo que la altura del cinturón de seguridad de 5 puntos sea un poco más alta que la posición del hombro, que debe basarse en el ancho de un dedo

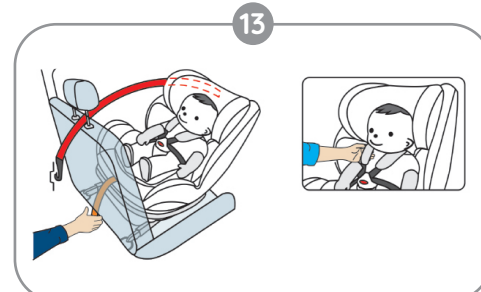

Poné los brazos del niño en el cinturón de 5 puntos, colocá los cinturones izquierdo y derecho del clip juntos e insertalos en la hebilla hasta que escuches un clic. Tirá de la cinta de ajuste hacia adelante para ajustar el cinturón para el hombro, asegurate de que el cinturón para el hombro no se fuerza, se alargue ni se afloje.

Nota: Ajustá los cinturones hasta que las hombreras estén cerca del pecho del niño. La tensión se mide por el grosor del dedo índice del adulto.

Método de instalación del Grupo 0+.

OPCIÓN 2: MEDIANTE EL USO DE CINTURÓN DE SEGURIDAD

GRUPO 0+

Hasta 13kg

0 a 18 meses

1. La silla de seguridad infantil debe instalarse orientado a contra marcha.
2. Usá el ISOFIX + el cinturón Top Tether para fijar la silla de seguridad infantil: Usá los cinturones de seguridad de 5 puntos de la silla para sujetar a los niños.



1



Colocá la silla de seguridad infantil a contra marcha tirando de la manija de rotación en la base. Colocá la silla de seguridad infantil en la posición R presionando la manija de ajuste de reclinación.

2



Colocá la silla de seguridad infantil firmemente contra el respaldo del asiento del vehículo. Tirá del cinturón de seguridad del vehículo lo más que pueda.

3



Colocá el cinturón diagonal del vehículo a través del gancho guía en la parte posterior de la silla de seguridad infantil en un lado. Soltá la hebilla y saca la almohadilla extra.

Método de instalación del Grupo 0+.

OPCIÓN 2: MEDIANTE EL USO DE CINTURÓN DE SEGURIDAD

GRUPO 0+

Hasta 13kg

0 a 18 meses

1. La silla de seguridad infantil debe instalarse orientado a contra marcha.
2. Usá el ISOFIX + el cinturón Top Tether para fijar la silla de seguridad infantil: Usá los cinturones de seguridad de 5 puntos de la silla para sujetar a los niños.

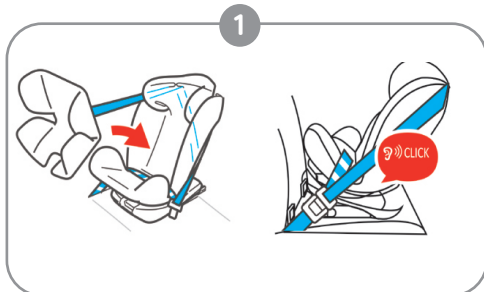

Colocá el cinturón del vientre a través de la base de la silla infantil y, mientras tanto, colocá la almohadilla adicional en el interior del cojín original. Abrochá el cinturón de seguridad del vehículo hasta que escuches un clic.

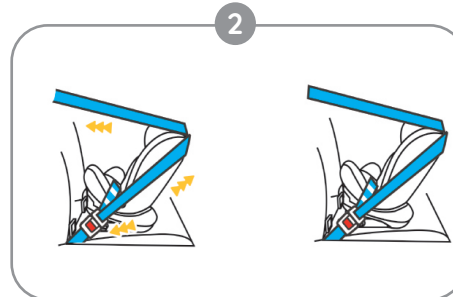

Empujá con fuerza y tirá del cinturón diagonal en la dirección de la imagen que se muestra. Mové la silla de seguridad infantil para comprobar si está bien colocada y no es fácil de mover.

Aviso: asegurate de que el cinturón del vehículo no se tuerza, ni se alargue ni se afloje

Método de instalación del Grupo I.

GRUPO I

De 9 a 18 Kg
9 meses a 4 años

1. Uso a favor de la marcha
2. Usá el ISOFIX + cinturón de seguridad del vehículo de 3 puntos para fijar la silla infantil y usá el cinturón de seguridad de 5 puntos para sujetar a los niños

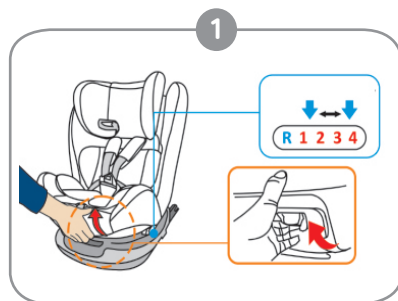

Tirá del botón para ajustar el ángulo de reclinación de la silla a la posición 1, 2, 3 o 4 y luego solté el botón.

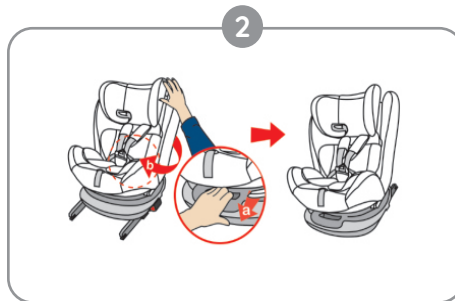

Tirá del botón de ajuste giratorio hacia adelante con una mano y girá 180° hacia la izquierda o hacia la derecha con la otra mano hasta que escuchar un clic.

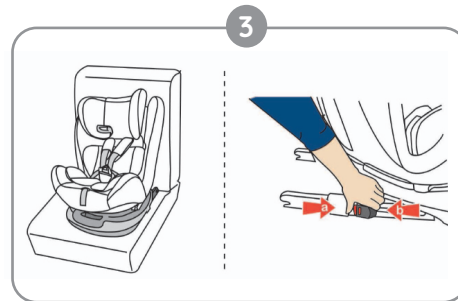

Colocá la silla de seguridad infantil orientada a favor de la marcha en el asiento del vehículo. Soltá el ISOFIX, presionando la parte roja del botón del ISOFIX hacia adentro (a), y luego empujá el ISOFIX (b).

Método de instalación del Grupo I.

GRUPO I

De 9 a 18 Kg
9 meses a 4 años

1. Uso a favor de la marcha
2. Usá el ISOFIX + cinturón de seguridad del vehículo de 3 puntos para fijar la silla infantil y usá el cinturón de seguridad de 5 puntos para sujetar a los niños

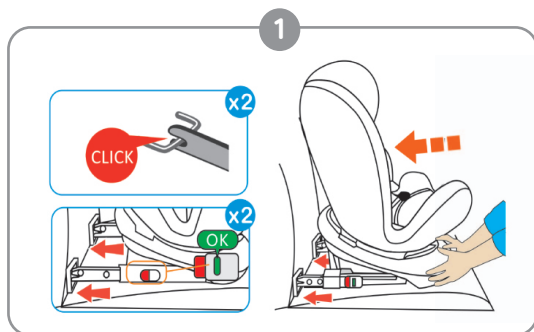

Alineá el ISOFIX en ambos lados con el manguito de guía del vehículo, insertalo con fuerza hasta escuchar un clic. Para asegurarte de que se haya instalado correctamente, verificá que la indicación dentro del botón sea verde como se muestra en la foto; si es rojo, volvé a instalarlo hasta que esté en verde.

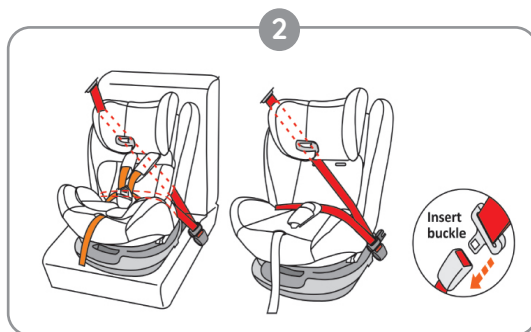

Sacá el cinturón de seguridad del vehículo. Colocá el cinturón diagonal a través del gancho guía debajo del apoya cabezas, luego colocá ambos cinturones diagonales y el del vientre a través de la ranura de un lado al otro y abrochá hasta que escuches un clic.

Método de instalación del Grupo I.

GRUPO I

De 9 a 18 Kg
9 meses a 4 años

1. Uso a favor de la marcha
2. Use el Isofix + cinturón de seguridad del vehículo de 3 puntos para fijar la silla infantil y use el cinturón de seguridad de 5 puntos para sujetar a los niños.

3



Empujá la silla de seguridad infantil del vehículo firmemente contra el respaldo del asiento del vehículo. Apretá el cinturón de seguridad y empujá la silla de seguridad infantil con su propio peso. Reforzá el cinturón de seguridad y asegurá firmemente la silla infantil.

4

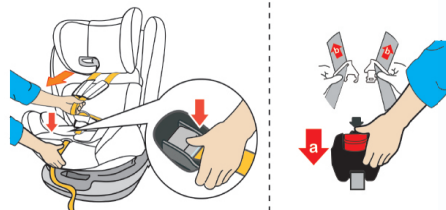

Soltá los cinturones: presioná el botón de ajuste de la correa de hombros con una mano, y tirá del cinturón hacia afuera con la otra mano hasta que el cinturón su longitud máxima, finalmente solté la hebilla de seguridad. Soltá el clip: presioná el botón y extraé el inserto.

Nota: Los cinturones de seguridad del vehículo no deben aflojarse ni torcerse durante todo el proceso de instalación.

Método de instalación del Grupo I.

GRUPO I

De 9 a 18 Kg
9 meses a 4 años

1. Uso a favor de la marcha
2. Usá el ISOFIX + cinturón de seguridad del vehículo de 3 puntos para fijar la silla infantil y usá el cinturón de seguridad de 5 puntos para sujetar a los niños.

5

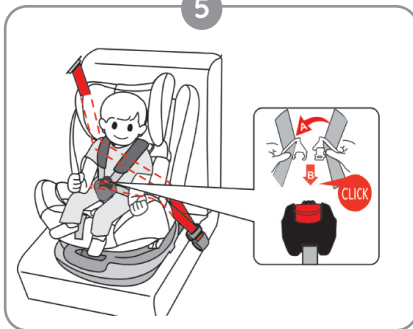

Colocá el niño en la silla y dejá que sus brazos derecho e izquierdo pasen por los cinturones de los hombros. Colocá los insertos izquierdo y derecho juntos y abrochalos hasta que escuche el click, tire del inserto para comprobar si está abrochado.

6

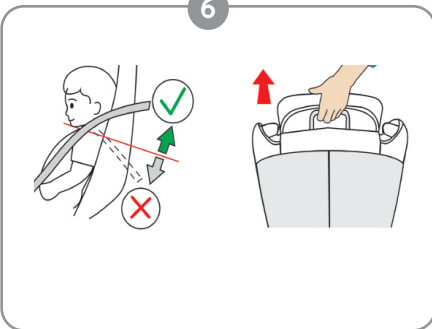

Ajustá el apoya cabezas: tirá hacia arriba del asa de ajuste para ajustar la posición del reposacabezas, de modo que la altura de los cinturones en la almohadilla sea un poco más alta que la posición del hombro, que debe basarse en el ancho de un dedo.

7

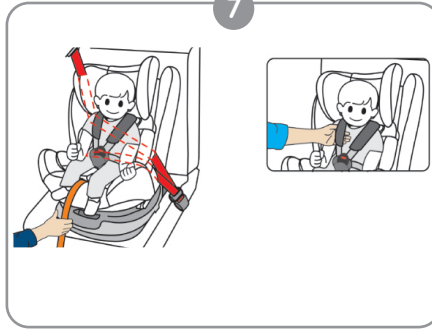

Tirá de la cinta de ajuste hacia adelante para apretar los cinturones para el hombro. Asegurate de que los cinturones para el hombro no se tuerza, ni se alargue ni se afloje. Nota: Ajustá los cinturones para el hombro hasta que las hombreras estén cerca del pecho del niño. La tensión se basa en el grosor del dedo índice de un adulto.

Cinturón de seguridad de 5 puntos.

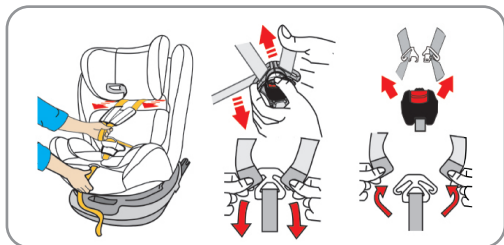

Presioná el botón de ajuste del cinturón de seguridad con el dedo índice y tirá de los cinturones para el hombro hacia afuera con la otra mano. Podés soltar los cinturones para el hombro, soltar la hebilla y quitar los cinturones para el hombro.

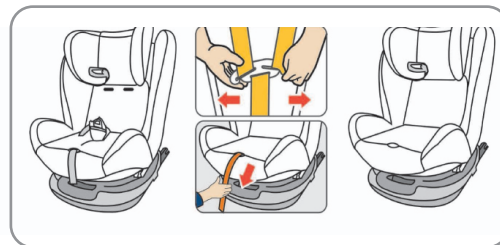

Quitá la hebilla y guardá las correas de ajuste en la ranura de la parte posterior.

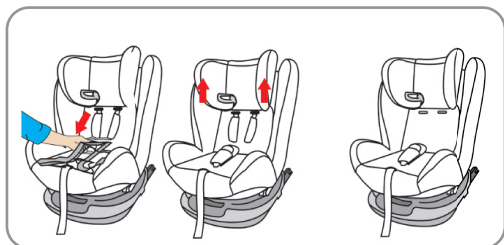

Quitá las hombreras del cinturón.

GRUPO II y III

De 15 a 36kg

3 a 12 años

1. La silla de seguridad infantil debe estar orientada a favor de la marcha.
2. Quitar el cinturón de seguridad de 5 puntos de la silla de seguridad infantil.
3. Formas de montaje:
 - a) Montaje mediante Isofix y el cinturón de seguridad del vehículo para fijar tanto el sistema de retención infantil como al niño.
 - b) Usar el cinturón de seguridad del vehículo para fijar tanto el sistema de retención infantil como al niño.



Sujetar el niño y la silla

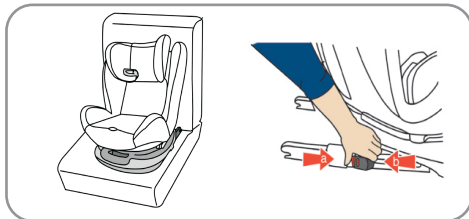

Colocó la silla infantil mirando a favor de la marcha del vehículo. Liberó la interfaz ISOFIX presionando la parte roja del botón de la interfaz ISOFIX hacia adentro (a), y después empuje el Isofix (b).

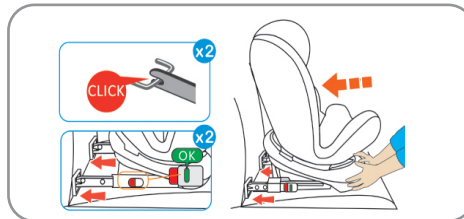

Alineó la interfaz ISOFIX en ambos lados con el manguito guía del vehículo e insertalo con fuerza, hasta que escuche un clic. Para asegurarte de que se haya instalado correctamente, verifícalo si la indicación dentro del botón es verde como se muestra en la foto, si es rojo, vólvé a instalarlo hasta que esté en verde. Empujá la silla de seguridad infantil contra el respaldo del vehículo.

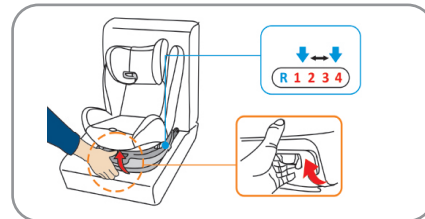

Ajustó la posición de reclinado tirando del botón de ajuste de reclinado. Soltó el mango a la posición 1, 2, 3 o 4 que desees.

GRUPO II y III

De 15 a 36kg

3 a 12 años

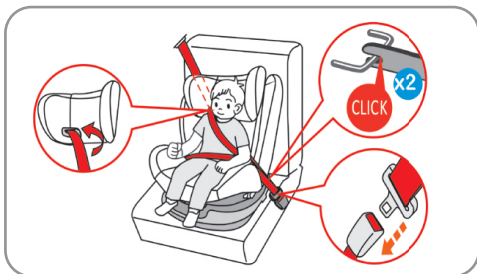

Colocá al niño en la silla infantil para el automóvil, tirá del cinturón del vehículo, colocá el cinturón diagonal a través del gancho guía en el reposacabezas y luego abrochalo hasta que escuche un clic.

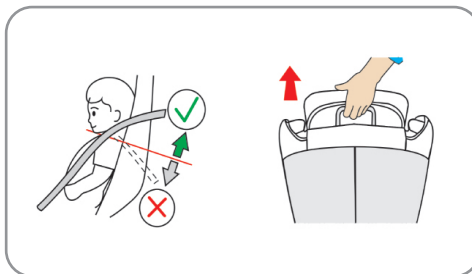

Ajustá el reposacabezas: tirá hacia arriba del asa de ajuste para ajustar la posición del reposacabezas, de modo que la altura de los cinturones en la almohadillasea un poco más alta que la posición del hombro, que debe basarse en el ancho de un dedo.

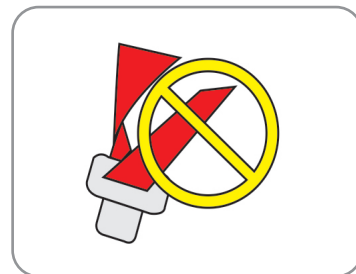

Nota: Los cinturones de seguridad del vehículo no deben aflojarse ni torcerse durante todo el proceso de instalación.

GRUPO II y III

De 15 a 36kg

3 a 12 años

Usando el cinturón de seguridad de 3 puntos del vehículo

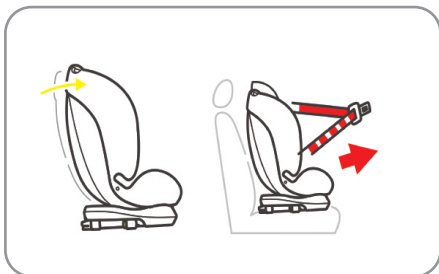

Colocar la silla infantil para auto mirando a favor de la marcha tirando del botón de rotación en la base y ajustar la posición de reclinado 1, 2, 3 o 4 presionando el botón de ajuste de reclinación, convierta la silla infantil para auto en grupo II y III. Colocá la silla infantil firmemente contra el respaldo del asiento del vehículo y tirá del cinturón de seguridad del vehículo lo más que pueda.



Colocá a tu hijo en la silla de seguridad infantil, asegurate de que la espalda de su hijo esté firmemente contra la silla de seguridad. Dejá que el cinturón de seguridad del vehículo pase por tres puntos como se muestra en la foto y luego por la hebilla. Apretá el cinturón de seguridad del vehículo tirando del cinturón directamente como se muestra en la foto. Asegurate de que el cinturón pase correctamente por las posiciones de arriba sin torcerse.

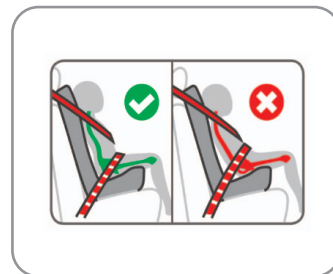

Aviso: asegurate de que el cinturón del vientre del vehículo sujete bien la pelvis del niño.

Quitar y poner la funda de la silla de seguridad

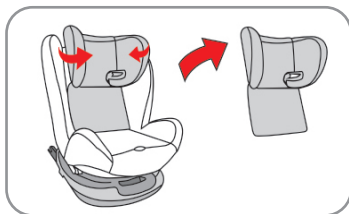

Quitar la funda del apoya cabezas.
Soltá la banda de goma de la almohadilla y quitá la funda de tela.

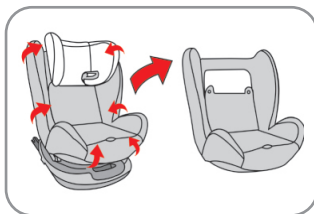

Quitar la funda del respaldo de la silla. Quitar la funda de tela de abajo hacia arriba.

¡ATENCIÓN! Si necesitás instalar la cubierta de tela, seguí las instrucciones anteriores en orden inverso.

La funda de tela de la silla es una parte importante que garantiza el desempeño de la seguridad de las sillas de seguridad infantiles del automóvil. No utilices las sillas de seguridad infantil en el automóvil sin una funda de tela para la silla. Está prohibido utilizar cualquier otro producto en lugar de las fundas originales de las sillas infantiles ya que pondrían a los niños en peligro. Por cuanto otros productos no pueden hacer que la silla de seguridad infantil desempeñe su papel correspondiente en la protección de seguridad

Preservación de la butaca

- Comprá que las piezas de la butaca estén completas, el estado de la misma debe ser bueno para reducir la probabilidad de accidentes.
- Antes de usarla, tirá del cinturón firmemente para comprobar que no esté suelto.
- No coloques la butaca en un lugar frío, sobrecalentado, o ambiente húmedo por mucho tiempo.
- Conservá el manual para su inspección en cualquier momento.
- Mantené la butaca alejada de las fuentes de calor.

Tratamiento posterior al accidente

En caso de una colisión violenta o accidente, por favor reemplazá la butaca para el bebé. Si tenés alguna pregunta comunicate con el vendedor o fabricante.

Mantenimiento de la butaca infantil

Si hay una mancha leve en la superficie de la butaca o en la hebilla, límpiola suavemente con una esponja y un limpiador neutro.

El cinturón de 5 puntos es un componente de seguridad importante. No sumerjas el líquido en la hebilla. Si hay suciedad en la hebilla comunicate con el distribuidor.

Limpieza de las correas:

Podés usar una solución de jabón neutro diluido a 30 por ciento para limpiar las correas, no dejes que el líquido entre en contacto con las partes metálicas de la correa.



No lavar ni escurrir en seco, no enjuagar, no planchar

Nota: El restregado excesivo destruirá la superficie del paño y la capa de esponja.



La butaca no debe utilizarse sin la funda.

Garantía y servicio técnico

La garantía* de Bebesit cubre todo defecto o falla que pudiera producirse en el producto como consecuencia de partes estructurales que demuestren haber resultado defectuosas durante los primeros seis (6) meses a partir de la fecha de compra.

*Recordá que comprando a través de nuestra web oficial www.bebesit.com.ar, extendemos la garantía por 6 meses más.

Quedan excluidas de la garantía: El tapizado (colchoneta, cubre-pies, toldo o capota y portaobjetos) y todas las partes de telas. Tampoco se incluyen las partes y/o accesorios que se deterioren por desgaste normal, uso indebido, maltrato o daño intencional.

Beneficios

Nuestros centros de servicio autorizado te validarán la garantía de seis (6) meses al presentar el recibo que prueba la compra a un revendedor autorizado.

Por favor guardá este recibo como prueba de tu compra.

Presentalo para obtener el servicio incluido en nuestra garantía de 6 meses.

No incluido en la garantía de 6 meses

- Deterioro resultado del desgaste normal, accidental o negligencia. No incluye por ejemplo ruedas ni tejidos desgastados debido al uso regular, o el desgaste natural de colores y materiales con el tiempo y el uso a largo plazo. Por favor, mirá este folleto de instrucciones para el mantenimiento de tu producto.
- Productos comprados a vendedores no autorizados Bebesit
- Reparaciones realizadas por un tercero, no autorizado. Si necesitás realizar cualquier tipo de reparación, por favor ponete en contacto con un agente del servicio técnico autorizado a través del tel. 0810-345-0447 o por mail sat@bebesit.com.ar/postventa@argentrade.net

Bebesit se reserva el derecho de determinar si está en conformidad con los términos y las condiciones de la garantía por 6 meses. La misma se aplica y tiene validez solamente en el país de compra.



En caso de necesitar repuestos o
asesoramiento dirigirse a:

ARGENTRADE

Calle 514 N°2050. (1901) La Plata.
Teléfono 0810-345-0447

Información de producto/uso: info@bebesit.com.ar
Servicio técnico: sat@bebesit.com.ar

www.bebesit.com.ar